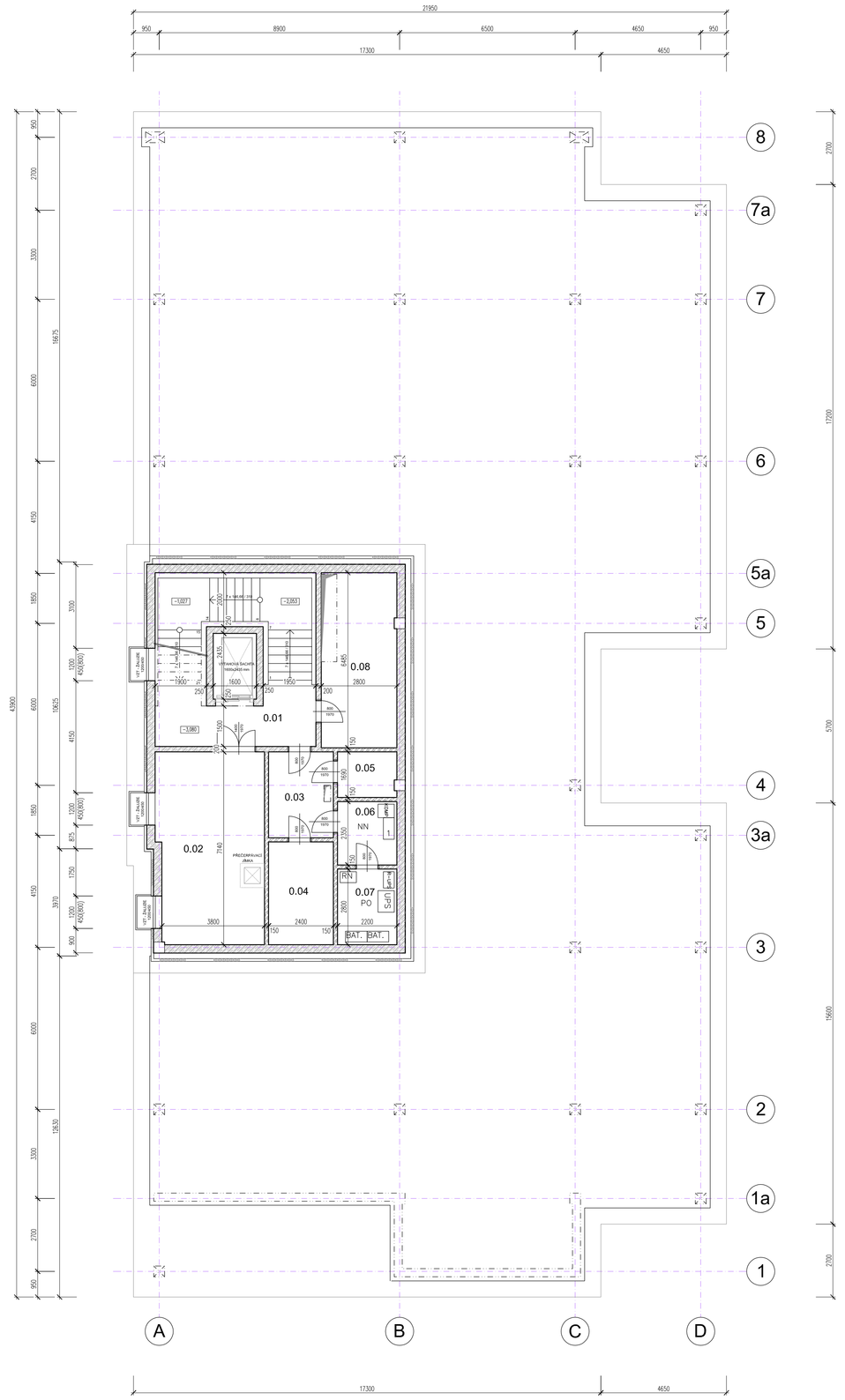

LEGENDA HMOT

- ZDIVO Z TVÁRNIC TL. 150 mm
- ŽELEZOBETONOVÉ STĚNY – TL. 200, 250 mm
- ŽELEZOBETONOVÉ STĚNY + HYDROIZOLACE + OCHRANNÁ VRSTVA (TI) – TL. 300+100= 400 mm

LEGENDA MÍSTNOSTÍ

Č.M.	NÁZEV PROSTORU	PLOCHA (m²)
0.01	SCHODIŠŤOVÝ PROSTOR	12.27
0.02	STROJOVNA ÚT	27.96
0.03	CHODBA	7.64
0.04	MAŘ	9.13
0.05	SLP	3.68
0.06	ELEKTROROZVODNA	5.17
0.07	ELEKTROROZVODNA	6.16
0.08	SKLAD	18.12
	CELKOVÁ PLOCHA	90.13

Číslo změny:	Obsah změny:	Datum změny:
01	–	–
02	–	–
03	–	–

S

±0.000 = 222,100 m n.m. (Bpv)

ATELIER MACAS
Ing. arch. Soběslav Macas
Ing. arch. Petr Macas

Br. Veverkových 2717, Internet: www.ateliermacas.cz
530 02 Pardubice, Czech republic www.macas.cz
Tel.: +420 466616329 E-mail: info@ateliermacas.cz
Fax: +420 466616328 ateliermacas@macas.cz

Investor:	Česká republika - Úřad práce České republiky Karlovo náměstí 1359/1, 128 00 Praha 28	Zodpovědný projektant:	Ing. Michal Procházka Prodin
Akce:	ÚP ČR - Pardubice – výstavba budovy a školícího střediska p. č. st. 9389, 25752, 242636, 242637, k.ú. Pardubice	Projekt DSP	Ing. arch. Soběslav Macas Atelier Macas
Generální projektant:	PRODIN a.s. Jiráskova 169, 530 02 Pardubice - Zelené předměstí	Projektant:	Ing. arch. Soběslav Macas Ing. arch. Petr Macas
Projektant DSP	Ing. arch. Soběslav Macas - Atelier Macas	Vypracoval:	Ing. David. Karbulka Tomáš Hanisch

Vypracoval: Arch. Macas	Zodp. projektant: Ing. Michal Procházka	Kontroloval: Ing. arch. S. Macas
Kraj: Pardubický	Tratový úsek/Obec: Pardubice	
Investor: Česká Republika – Úřad práce ČR, Karlovo náměstí 1359/1, 128 00 Praha		

PRODIN

Akce:
ÚP ČR – PARDUBICE – VÝSTAVBA BUDOVY A ŠKOLÍCÍHO STŘEDISKA
SO 02 – ŠKOLÍCÍ STŘEDISKO

Formát	8*A4
Datum	06/2014
Účel	DSP
Č. zakázky	
Změna	Č. kopie
Měřítko	1:100
Obsah výkresu: PŮDORYS 1.PP	Část dokumentace: D.1.02.1
Č. výkresu	2